Pornichet Lundi 24 Aout - TROT.qxp_Mise en page 1 20/08/2026 17:55 Page 1

HIPPODROME PORNICHET

Lundi 24 Août 2026

REUNION **PREMIUM TROT** - SEMI-NOCTURNE

RCA la radio

Association des Courses Hippiques de la Côte d'Amour
3, Avenue de l'Hippodrome - 44380 Pornichet
Tél. 02 40 61 13 94
contact@hippodrome-pornichet.fr

Restaurant panoramique : Réservation au 07 89 58 95 95

ENTRÉE 5€ Gratuit pour les - de 20 ans

Billetterie en ligne disponible

SUIVEZ-NOUS

120ème année

Programmes et parkings GRATUITS

Président : Michel BOUVIER ***Présidents d'Honneur :*** Félix GEFFRIAUD - Jean-Paul ROLLAND ***Vice-Présidents :*** Patrick DAVID, Richard EVAIN, Joël SÉCHÉ
Trésorière : Marie-France TRAVERS ***Responsable commissaires :*** Jean JAMIER ***Responsable sécurité :*** Marc PLEVENT

Commissaires 2026 : Mmes Laurence BARET - Tatiana BOUVET - Sandrine LE ROCH - Armelle MAISONNEUVE - MM. Michel CARRIER - Jérôme DERSOIR - Dominique GARANGER - Christophe GAUTIER Claude GOUIN - Joël HUBY - Matthieu LANGNEL - Christian MARCHAND - Théophile MELOU - Luc MOUREAU - Marc POTIRON - Philippe SOUCHAUD

TROT - Piste en sable (pouzzolane) de 1250 m - Corde à gauche **www.hippodrome-pornichet.fr** *GALOP - Piste fibrée 1426 m - Corde à gauche*

CASINO PORNICHET

Ouvert 7j/7 02.40.61.05.48

Restaurant avec vue imprenable sur la baie

MACHINES À SOUS
JEUX TRADITIONNELS
JEUX ÉLECTRONIQUES

CASINO DE PORNICHET, SAS, 571.368 €, 93 BD DES OCÉANIDES 44380 PORNICHET – 340 481 308 RCS SAINT-NAZAIRE.
PARTOUCHE Casino • Restaurant

-18

LES JEUX D'ARGENT ET DE HASARD PEUVENT ÊTRE DANGEREUX : PERTES D'ARGENT, CONFLITS FAMILIAUX, ADDICTION... RETROUVEZ NOS CONSEILS SUR JOUEURS-INFO-SERVICE.FR (09 74 75 13 13 - APPEL NON SURTAXÉ)

GOUVERNEMENT Liberté Égalité Fraternité

UP 2 PLAY Pornichet

+ de 15 ACTIVITÉS INDOOR

RÉSERVATIONS UP2PLAY.FR

STRIKE GOAL! KARAOKÉ ARCADE BAR KARTING ÉLECTRIQUE TRAMPOLINE PARC KIDS PARC SNACK

Se restaurer à Pornichet et ses alentours...

KON-TIKI
RESTAURANT PIZZERIA
36 boulevard de la République,44380 Pornichet - 02 40 61 11 88
DU MARDI AU SAMEDI : 12H-14H - 19H-22H
Retrouvez le menu sur www.kon-tiki-pornichet.eatbu.com

RESTAURANT LA SOURCE DES LYS PORNICHET
Catherine et Thierry vous accueillent pour vos évènements familiaux, Repas d'affaires, ...
157 Avenue de Bonne Source - 44380 Pornichet
Tél. 02 51 76 39 77 - lasourcedeslys@orange.fr - www.lasourcedeslys.com

CRÊPERIE Chez Mamie Cécelle SAINTE MARGUERITE
20 Avenue des pins
44380 PORNICHET
Tél. 02 28 55 81 00

FEUILLETTE
Plus qu'une boulangerie !
OUVERT 7J/7
DE 7H À 20H
FEUILLETTE PORNICHET - 1 ALLÉE DES CÈDRES

Myl et une Galette
13, lot du CORMIER
53400 CHERANCE
06 76 22 20 45
myletunegalette@yahoo.com
PRÉSENT SUR VOTRE HIPPODROME
Sandwichs
Galettes
Frites
Crêpes

Mr. M
Chaque soir de courses, profitez d'un dîner avec vue sur pistes
Réservez des maintenant

Se loger à Pornichet et ses alentours...

anaïade HÔTEL ★★★
45, route de Fondeline
PA de Brais - 44600 Saint-Nazaire
www.hotel-anaiade.com
06 87 65 13 23
The ORIGINALS CITY

ibis Pornichet Plage
Hôtel ibis La Baule Pornichet Plage
66 Bd des Océanides Avenue Poincaré
44380 Pornichet
Tél. : 02 51 73 13 13
Email : h1171@accor.com

Service à Pornichet et ses alentours...

Votre communication, notre coeur de Métier.
JLR Publicité - depuis 1976 -
www.jlr-publicite.com
NOUVEAU SITE WEB
ENSEIGNES - SIGNALÉTIQUES
ÉVÈNEMENTS - MARQUAGES
PANNEAUX - VÉHICULES
OBJETS PUBLICITAIRES
4, avenue du Gulf Stream
44380 PORNICHET
Tél. : 02 40 61 62 05
contact@jlr-publicite.com

BALEO®
le bien-être de vos vêtements...
Le pressing 100% naturel
du mardi au vendredi :
9h30-12h30 - 15h-19h
samedi :
9h30-12h30 - 15h-18h
8 Av. Louis Barthou, 44380 Pornichet - 02 40 61 23 54

AG COPY
VENTE - LOCATION COPIEURS
SERVICE COPIES • TIRAGE PLANS
19 bis, Av. Ferdinand de Lesseps • SAINT-NAZAIRE
02 40 70 76 56 • www.agcopy.info

HIPPODROME PORNICHET

RECOMMANDATIONS ET AVIS AU PUBLIC

1. Les parieurs doivent conserver leurs récépissés du Pari Mutuel jusqu'à l'affichage des rapports officiels.

2. Les paris sont payés aux divers guichets de paiement. Le paiement se poursuit pendant une demi-heure après l'arrivée de la dernière course.

3. Le délai de paiement des récépissés payables est porté à 60 jours à compter de leur mise en paiement sur les autres hippodromes connectés au système central du Pari Mutuel et dans la limite des heures prévues pour l'enregistrement des paris, dans les agences et les postes d'enregistrement du Pari Mutuel Urbain.

ATLANTIQUE VENDÉE
NOS AGENCES LOCALES
À VOTRE SERVICE
PORNICHET
30 boulevard de la République
44380 Pornichet
02.40.61.00.78
LA BAULE
1 avenue Georges Clémenceau
44500 La Baule Escoublac
02.40.60.07.01

ANIM'S PG
• Animations enfants
• Évènements festifs
• Animations quizz
Animateur débordant d'énergie pour faire de votre événement un moment mémorable !
06 07 86 75 04
contact@animspg.fr
animspg.fr
23 Rue de la Civetiére, 49130 Les Ponts-de-Cé

HIPPODROME PORNICHET

AVIS IMPORTANT

L'Association des Courses Hippiques de la Côte d'Amour ne répond pas des incidents et des vols pouvant survenir sur le site de l'hippodrome.

Le présent programme n'engage pas la responsabilité de l'association quant aux erreurs et aux modifications éventuelles.

Seuls feront foi les textes publiés au Bulletin Officiel.

ASAP ASSURANCES
GENERALI LAVAL
Yvan de BOISRIOU et Pierre LECOQ
Tél. 02 43 53 51 30
lavalcentre@agence.generali.fr
www.asap-assurances.fr
GENERALI
Assurances du Particulier des Professionnels et de l'Entreprise Spécialiste du monde équin
N°ORIAS 20000205 - www.orias.fr. RCS Laval 879333839 – Soumis au contrôle de l'ACPR - 4, Place de Budapest 75436 Paris Cedex 9.
En cas de réclamation : Service Réclamations de l'agence ou www.qualite-assurance.com

husse
Expert en nutrition animale et soins naturels depuis 1997.
Livraison à domicile offerte
Votre conseiller husse
Steven Hery | 06.95.22.13.56
husse.fr

PRO&Cie
IMAGE - SON
MULTIMEDIA
ANTENNE
ELECTROMENAGER
www.procie-pornichet.com
Sarl LOUERAT Etienne - 02 40 61 62 57
7, avenue Gambetta (Place du Marché) - 44380 PORNICHET

HIPPODROME PORNICHET

REMERCIEMENTS

L'Association des Courses Hippiques de la Côte d'Amour remercie ses partenaires...

N'hésitez pas... faites leur confiance !

HIPPODROME PORNICHET

Commissaires du jour : Christian MARCHAND *(Commissaire principal)*,
Mathieu LANGNEL, Christophe GAUTIER, Philippe SOUCHAUD, Marc POTIRON

Ville de PORNICHET

CHARIER
ROUTES & TRAVAUX URBAINS
Montoir-de-Bretagne
PUBLICS ET particuliers
nous RÉALISONS vos TRAVAUX
87-89 rue L. Pasteur - 44550 Montoir-de-Bretagne - 02 40 17 14 62

COMMENT PARIER SUR L'HIPPODROME ?

• LE PARI SIMPLE

Vous choisissez un **cheval** et vous pariez sur chaque **gagnant** ou **placé**

1 - **Gagnant** : il faut que le cheval arrive premier.

2 - **Placé** : il suffit que le cheval arrive dans les trois premiers ou dans les deux premiers si 4 à 7 chevaux ont pris part à la course.

3 - **A cheval** : en doublant la mise, vous pouvez jouer "à cheval", c'est-à-dire le même cheval gagnant ou placé.

-MONTANT DES ENJEUX

Vous avez à votre disposition sur l'hippodrome des guichets à l'unité de base : **2€**.

• Trio Trouver les trois premiers quel que soit l'ordre

Nbre	COUPLÉ	TRIO
2 chevaux	2€	
3 chevaux	6€	2€
4 chevaux	12€	8€
5 chevaux	20€	20€
6 chevaux	30€	40€
7 chevaux	42€	70€
8 chevaux	56€	112€
9 chevaux	72€	168€
10 chevaux	90€	240€

• Le Pari couplé :

Vous choisissez **deux chevaux** et vous pariez sur leur chance **gagnant** ou **placé**.

1 - **Gagnant** : il faut que les deux chevaux choisis occupent les deux premières places, quel que soit l'ordre d'arrivée (à l'exception des courses de 4 à 7 chevaux où l'ordre d'arrivée doit être stipulé).

2 - **Placé** : il faut que les deux chevaux choisis occupent deux des trois premières places quel que soit l'ordre d'arrivée.

3 - **A cheval** : en doublant la mise vous pouvez jouer la même combinaison en gagnant et en placé.

Rapport des jeux communiqués sur la base de *1€*

Paiement à tous les guichets.
Pour faire établir vos paris, vous devez annoncer :
• le type de pari • le ou les chevaux choisis • la valeur du pari

LES JEUX D'ARGENT ET DE HASARD PEUVENT ÊTRE DANGEREUX : PERTES D'ARGENT, CONFLITS FAMILIAUX, ADDICTION...
RETROUVEZ NOS CONSEILS SUR JOUEURS-INFO-SERVICE.FR (09 74 75 13 13 - APPEL NON SURTAXE)

Construire / Rénover à Pornichet et ses alentours...

LES JEUX D'ARGENT ET DE HASARD PEUVENT ÊTRE DANGEREUX : PERTES D'ARGENT, CONFLITS FAMILIAUX, ADDICTION...

RETROUVEZ NOS CONSEILS SUR :
JOUEURS INFO-SERVICE.FR
(09 74 75 13 13 - APPEL NON SURTAXE)

GOUVERNEMENT

JOUONS RESPONSABLE

-18

Automobile sur Pornichet et ses alentours...

GARAGE DU CHAMP DE COURSES

ATELIER MÉCANIQUE VÉHICULES TOUTES MARQUES

Proche du centre-ville, nous apportons à notre clientèle un service de proximité.
Nous réalisons toute activité mécanique : Diagnostic / entretien / réparation automobile des véhicules particuliers et utilitaires.

OUVERT DU LUNDI AU VENDREDI
29, av. de la Villès-Davaud - PORNICHET
TÉL. 02 40 24 21 11

MOTRIO simplifions l'entretien auto

TOYOTA GCA ST NAZAIRE
176 avenue de St Nazaire
T. 02 51 76 50 50
www.groupegca.com

Soins / Beauté / Santé sur Pornichet et ses alentours...

Profitez d'un moment de relaxation ...

à la Thalasso Valdys de Pornichet

–20%
sur les soins à la carte du Lundi au Vendredi*

*sur présentation du programme de l'hippodrome - offre 2025

valdys RESORT
166 BOULEVARD DES OCÉANIDES - 44380 PORNICHET
02 40 61 89 97

Salon du Littoral
" Du Mardi au Samedi Non-Stop "
18, Avenue du Littoral, Sainte Marguerite
PORNICHET 02 51 73 28 90
PLANITY

Réservez votre premier RDV
02 40 19 48 40 - 06 23 90 70 78
15 avenue de Villes Babin 44380 PORNICHET
Institut ARBIORESCENCE

PMU à Pornichet et ses alentours...

L'HIPPODROME DE PORNICHET

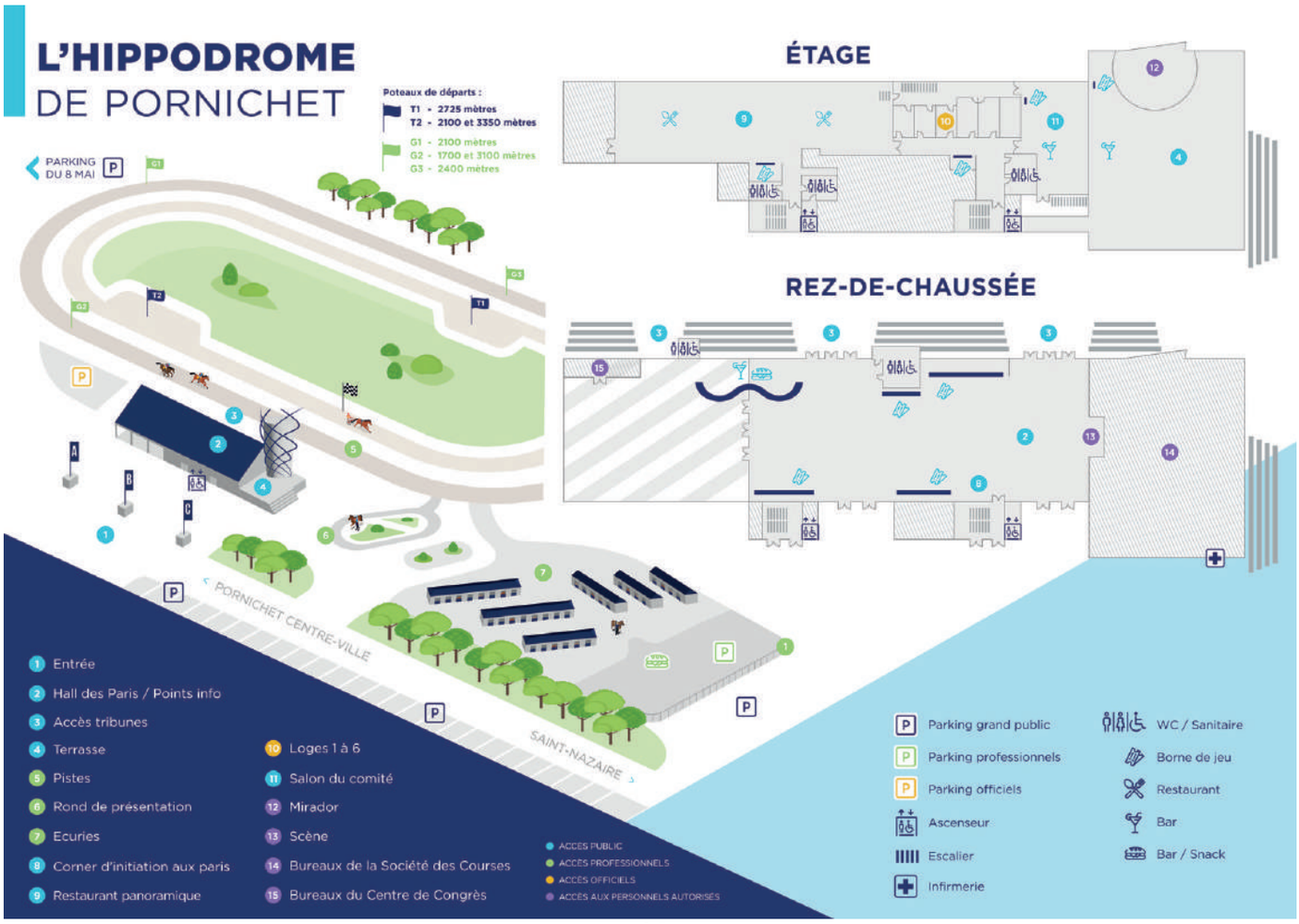

Sortir à Pornichet et ses alentours...

Divers...

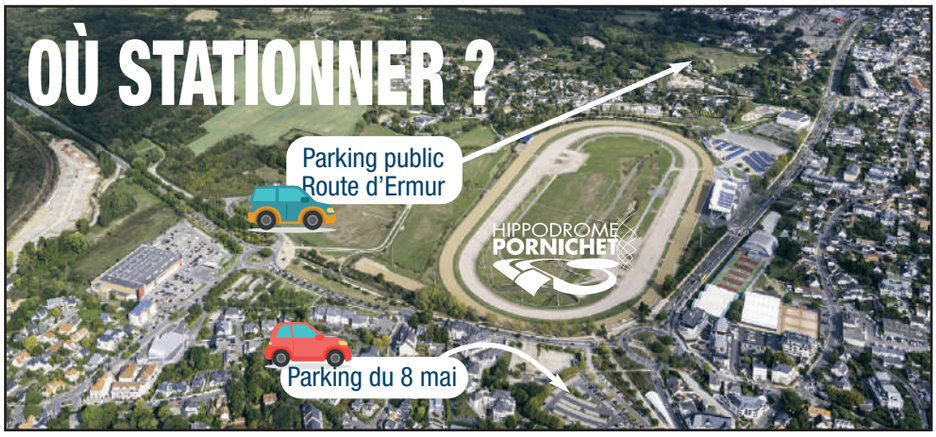
OÙ STATIONNER ?
Parking public
Route d'Ermur
HIPPODROME
PORNICHET
Parking du 8 mai

GAGNEZ DU TEMPS
La billetterie en ligne
est disponible !!

HIPPODROME
PORNICHET
LES ÉVÈNEMENTS À
L'HIPPODROME
DE PORNICHET
contact@hippodrome-pornichet.fr 02.40.61.13.94
JEUDI 27 AOÛT
C'EST LA FIN
DES VACANCES
SAMEDI 19 SEPTEMBRE
Dernière réunion de Trot

Nos PARTENAIRES points de vente PMU
HIPPODROME PORNICHET

Les Palmiers
29 av. Louis Lajarrige
LA BAULE ESCOUBLAC
Fermé le jeudi

Le 106 Café des Sports
106 av. du Maréchal de Lattre de Tassigny
LA BAULE ESCOUBLAC
Ouvert tous les jours

Le Saint-Sébastien
109 av. de Saint-Sébastien
PORNICHET
Fermé le samedi après-midi
et le dimanche

La Caravelle
21 av. du littoral / **PORNICHET**
Fermé le lundi

Le Ralli
141 av. du général de Gaulle
PORNICHET
Ouvert tous les jours

L'Hexagone
7 av. de la république / **ST-NAZAIRE**
Fermé le dimanche

Le Week-end
22 bd. de la Fraternité / **ST-NAZAIRE**
Fermé le dimanche

L'Escale
23 place de la mairie / **TRIGNAC**
Ouvert tous les jours

LES JEUX D'ARGENT ET DE HASARD PEUVENT ÊTRE DANGEREUX : PERTES D'ARGENT, CONFLITS FAMILIAUX, ADDICTION...
RETROUVEZ NOS CONSEILS SUR JOUEURS-INFO-SERVICE.FR (09 74 75 13 13 - APPEL NON SURTAXE)

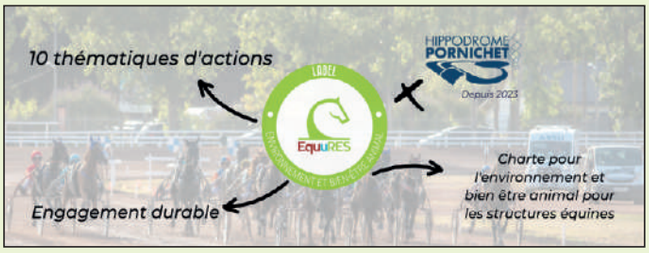

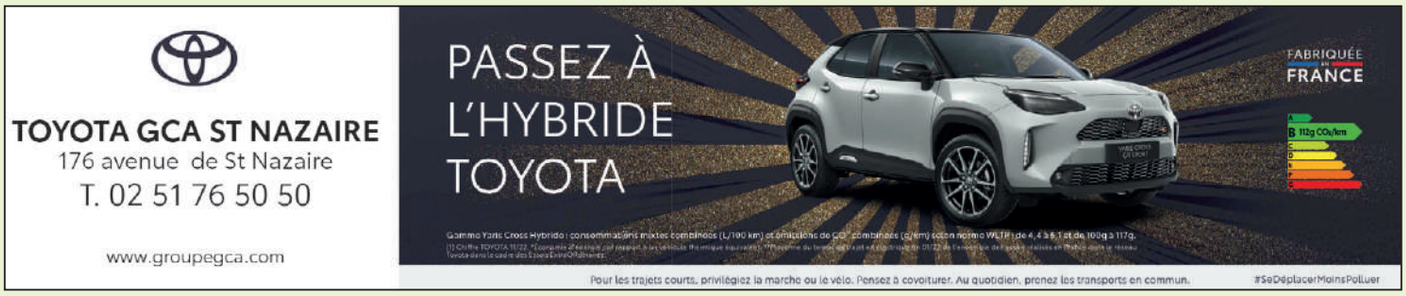

FÉDÉRATION NATIONALE DES COURSES HIPPIQUES
FRANCE GALOP
SOCIÉTÉ DU TROTTEUR FRANÇAIS
PMU
EQUIDIA
Région PAYS DE LA LOIRE
Loire Atlantique
Ville de PORNICHET
HIPPODROME PORNICHET

Imprimerie Blin / www.imprimerie-blin.com